Où nous contacter ?

Institut technique Henri Maus

Deux implantations :

Chaussée de Louvain 92, 5310 ÉGHEZÉE
Place de l'École des Cadets 4, 5000 NAMUR

Téléphone : 081/25 50 80

secretariat@itcfhenrimaus.be
www.itcfhenrimaus.be

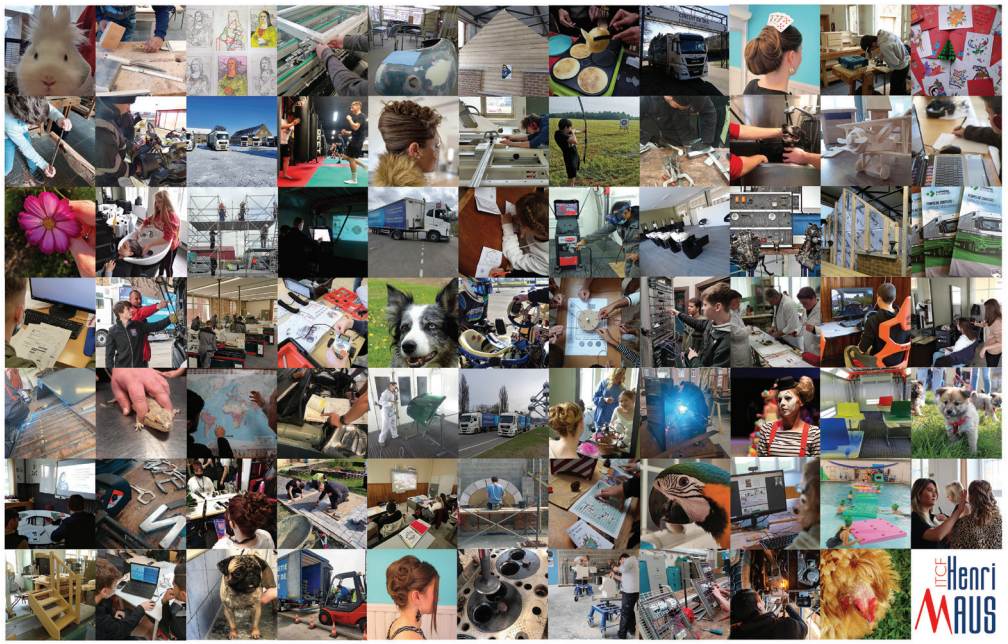

INSTITUT TECHNIQUE HENRI MAUS

ITCF Henri MAUS

Section Menuiserie

FÉDÉRATION WALLONIE-BRUXELLES

Grille Horaire

Bois	3P			
Menuisier/e d'intérieur et d'extérieur		4P	5P	6P
Formation commune				
Philosophie et citoyenneté	1	1	1	1
Religion/Morale/ Philosophie et citoyenneté	1	1	1	1
Français	4	4	3	3
Mathématique	2	2	2	2
Histoire	1	1	1	1
Géographie	1	1	1	1
Langue moderne I : anglais ou néerlandais	2	2		
Formation scientifique	2	2	2	2
Éducation Physique	2	2	2	2
Formation sociale et économique			2	2
Formation optionnelle				
Dessin technique-Lecture de plans	3			
Technologie C.U.M.	4			
Cours techniques		5	5	5
TP et méthodes	13	13	14	14
Renforcement pratique		2	2	2
Total	36	36	36	36

Menuiserie

La formation de menuisier comprend :

- 3p bois qui initie les élèves aux métiers ;
- 4-5-6p menuisier(e) est évalué en certification par unité (CPU)

La certification par unités veut considérer la 4-5-6p comme un ensemble de formations validées de façon progressive des acquis d'apprentissages menant à un métier bien défini.

Les aptitudes à avoir :

- Minutieux/minutieuse
- Habile
- Polyvalent(e)
- Créatif/créative

En tant que menuisier/menuisière d'intérieur et d'extérieur, tu seras formé(e) à :

- Concevoir des ouvrages en bois ou autres matériaux
- Elaborer les plans
- Effectuer les devis sur base des métrés
- Acheter les matières premières
- Fabriquer et/ou réparer des ouvrages
- Placer les ouvrages en bois ou autres matériaux
- Facturer les travaux
- Assurer le suivi des chantiers

Les débouchés :

- Filière bois : toute entreprise de fabrication d'éléments en bois, négociants de matériaux,…
- Construction : gros-œuvres, équipements, parachèvement du bâtiment
- Energie : isolation, panneaux photovoltaïques,…
- Administrations publiques : rénovation des monuments historiques, immeubles de bureaux,…
- Indépendant(e)
- …