Où nous contacter ?

Institut technique Henri Maus

Deux implantations :

Chaussée de Louvain 92, 5310 ÉGHEZÉE
Place de l'École des Cadets 4, 5000 NAMUR

Téléphone : 081/25 50 80

secretariat@itcfhenrimaus.be
www.itcfhenrimaus.be

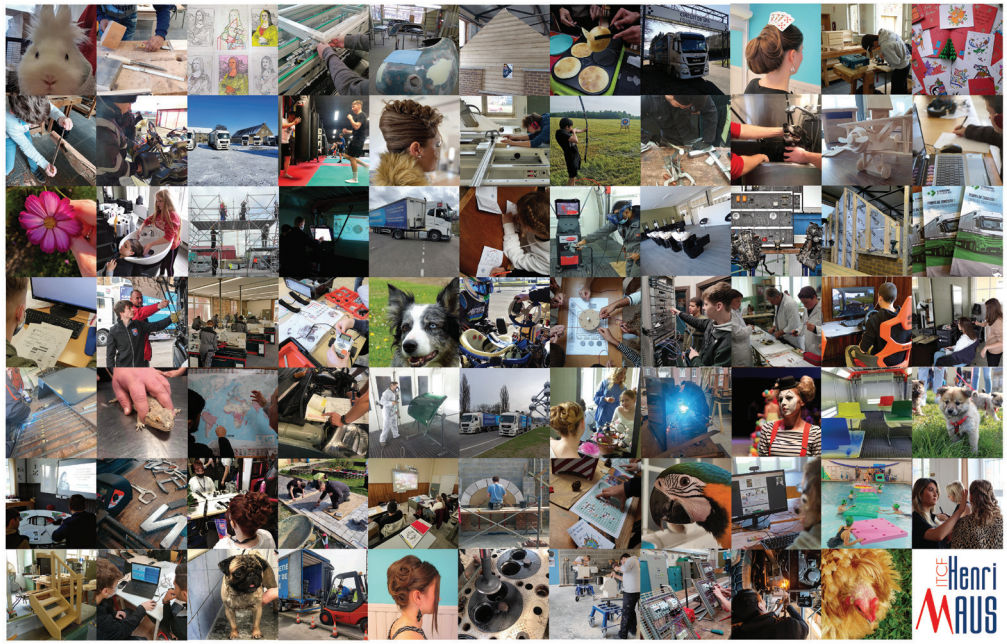

INSTITUT TECHNIQUE HENRI MAUS

ITCF Henri MAUS

Section Soins Animaliers

FÉDÉRATION WALLONIE-BRUXELLES

Grille Horaire

Assistant/e en soins animaliers	4P*	5P	6P	
Complément en élevage et gestion de troupeaux				7P
Formation commune				
Philosophie et citoyenneté	1	1	1	1
Religion/Morale/ Philosophie et citoyenneté	1	1	1	1
Français	4	3	3	4
Mathématique	2	2	2	2
Histoire	1	1	1	
Géographie	1	1	1	
Langue moderne : anglais ou néerlandais	2			
Formation scientifique	2	2	2	2
Éducation Physique	2	2	2	2
Formation sociale et économique		2	2	2
Formation optionnelle				
Diététique et soins animaliers	5	5	5	
Hygiène- Sécurité du travail- Législation	1	2	2	
Anatomie de l'animal et interaction avec son environnement	4	4	4	
Organisation de l'entreprise				2
Zootechnie				4
TP soins de l'animal et de son environnement	10	10	10	
Pratique du métier				12
Total	**36**	**36**	**36**	**32**

*Sous réserve de validation

Soins Animaliers

Tu es passionné par les animaux ?

Tu souhaites te former ou en connaitre plus sur leur bien-être ?

Tu es motivé, proactif ?

Le travail d'équipe ne te fait pas peur ?

Tu aimerais prendre ton chien lors des travaux pratiques ?

Si ce profil te correspond, alors…

Cette formation te permet de devenir soigneur dans des parc animaliers, refuges, pensions, animaleries, aide vétérinaire…

A bientôt !