Où nous contacter ?

Institut technique Henri Maus

Deux implantations :

Chaussée de Louvain 92, 5310 ÉGHEZÉE
Place de l'École des Cadets 4, 5000 NAMUR

Téléphone : 081/25 50 80

secretariat@itcfhenrimaus.be
www.itcfhenrimaus.be

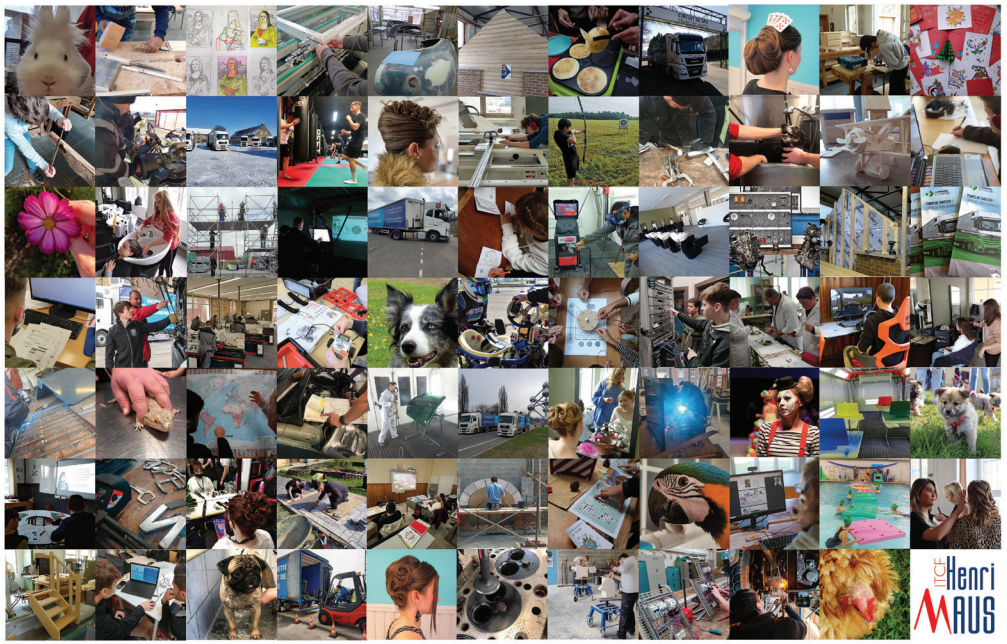

INSTITUT TECHNIQUE HENRI MAUS

ITCF Henri MAUS

Section Coiffure

FÉDÉRATION WALLONIE-BRUXELLES

Grille Horaire

Coiffure	3P			
Coiffeur/coiffeuse		4P	5P	6P
Formation commune				
Philosophie et citoyenneté	1	1	1	1
Religion/Morale/ Philosophie et citoyenneté	1	1	1	1
Français	4	4	3	3
Mathématique	2	2	2	2
Histoire	1	1	1	1
Géographie	1	1	1	1
Langue moderne I : anglais ou néerlandais	2	2		
Formation scientifique	2	2	2	2
Éducation Physique	2	2	2	2
Formation sociale et économique			2	2
Formation optionnelle				
Technologie	4	4	4	4
TP et méthodes	16			
TP coiffure		14	15	15
Renforcement pratique		2		
Renforcement technique			2	2
Total	36	36	36	36

Coiffure

La formation de coiffeur(euse) comprend :

- 3p coiffeur(euse) qui initie les élèves aux métiers.
- 4-5-6p coiffeur(euse) est évalué en certification par unité (CPU)

La certification par unités veut considérer la 4-5-6p comme un ensemble de formations validée de façon progressive des acquis d'apprentissages menant à un métier bien défini.

Les aptitudes :

- Créatif/créative
- Courtois(e)
- Soigneux/soigneuse
- Délicat(e)

En tant que coiffeur/coiffeuse, tu seras formé(e) à savoir :

- Accueillir le client et détecter ses attentes
- Réaliser des shampoings et des soins capillaires spécifiques
- Réaliser des coupes pour Hommes et Dames
- Réaliser des mises en plis, brushings, permanentes, défrisages et lissages
- Réaliser des colorations complètes ou de mèches
- Réaliser des décolorations complètes ou de mèches
- Réaliser les soins barbe, moustache et favoris
- Réaliser des coiffures de circonstance (chignons,..)

Les débouchés :

- Salons de coiffure
- Instituts de beauté
- Domiciles des clients (indépendant-e)
- Firmes cosmétiques (délégué-e commercial-e)
- Milieux artistiques (cinéma, studios photo,. . .)
- Milieux d'accueil et/ou de soins
- Maisons de repos
- Hôtels