Où nous contacter ?

Institut technique Henri Maus

Deux implantations :

Chaussée de Louvain 92, 5310 ÉGHEZÉE
Place de l'École des Cadets 4, 5000 NAMUR

Téléphone : 081/25 50 80

secretariat@itcfhenrimaus.be
www.itcfhenrimaus.be

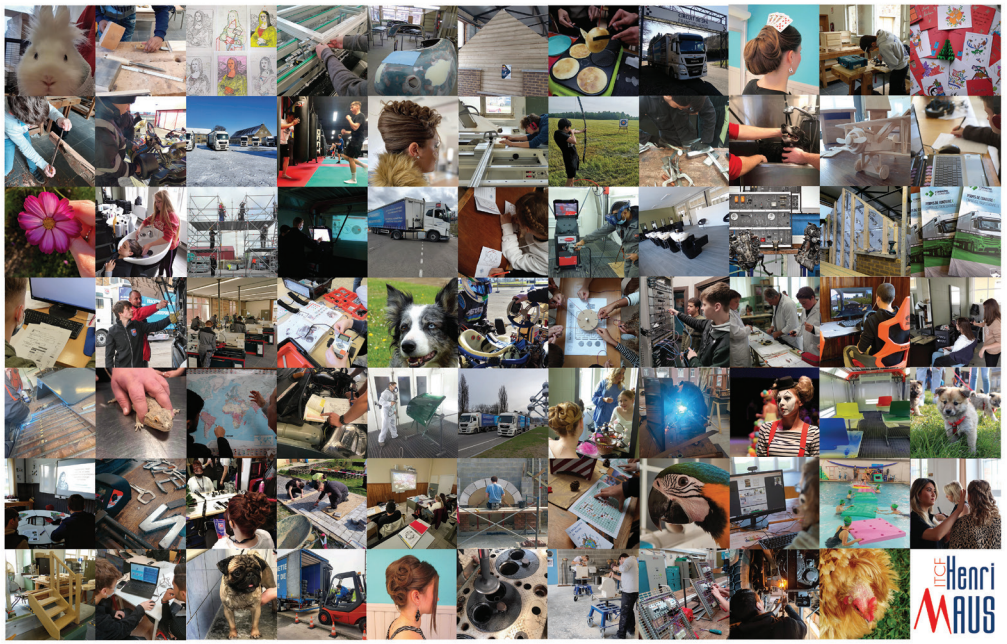

INSTITUT TECHNIQUE HENRI MAUS

ITCF Henri MAUS

Enseignement général

1 er degré différencié

FÉDÉRATION WALLONIE-BRUXELLES

Grille Horaire

1er degré différencié	1D	2D
Formation commune		
Philosophie et citoyenneté	1	1
Religion/Morale/ Philosophie et citoyenneté	1	1
Français	6	6
Mathématique	6	6
Histoire	1	1
Géographie	1	1
Langue moderne I : anglais ou néerlandais	2	2
Initiation scientifique	2	2
Éducation musicale	1	1
Éducation plastique	2	2
Éducation technologique	4	4
Éducation Physique	5	5
Total	32	32

Le Premier Degré différencié

Est organisé de sorte à donner l'envie d'apprendre à son rythme.
Tout est mis en oeuvre pour favoriser des activités culturelles, sportives ou de remédiation.
Des petits groupes pour un enseignement plus individuel.

Afin d'obtenir le certificat d'étude de base (CEB), les objectifs pédagogiques sont :

• stimuler l'appétence aux apprentissages scolaires et aux activités intellectuelles en pratiquant une pédagogie fondée sur l'acquisition de compétences transversales ;
• aider à la conception et à l'élaboration d'un projet personnel de formation ;
• provoquer la découverte du monde professionnel par des expériences inédites, qui permettent de « dire », et de s'inscrire dans un parcours social et citoyen.