Où nous contacter ?

Institut technique Henri Maus

Deux implantations :

Chaussée de Louvain 92, 5310 ÉGHEZÉE
Place de l'École des Cadets 4, 5000 NAMUR

Téléphone : 081/25 50 80

secretariat@itcfhenrimaus.be
www.itcfhenrimaus.be

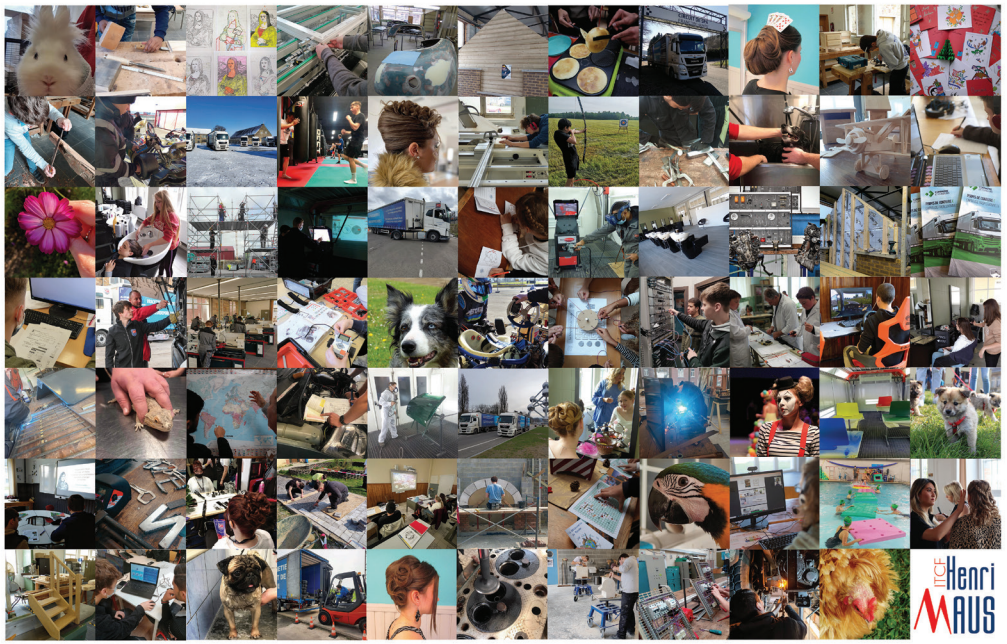

INSTITUT TECHNIQUE HENRI MAUS

ITCF Henri MAUS

Section Maçonnerie

FÉDÉRATION WALLONIE-BRUXELLES

Grille Horaire

Construction gros-œuvre	3P			
Maçon/ne		4P	5P	6P
Formation commune				
Philosophie et citoyenneté	1	1	1	1
Religion/Morale/ Philosophie et citoyenneté	1	1	1	1
Français	4	4	3	3
Mathématique	2	2	2	2
Histoire	1	1	1	1
Géographie	1	1	1	1
Langue moderne I : anglais ou néerlandais	2	2		
Formation scientifique	2	2	2	2
Éducation Physique	2	2	2	2
Formation sociale et économique			2	2
Formation optionnelle				
Dessin technique-Lecture de plans	3			
Mécanique- Electricité	1			
Technologie C.U.M.	2			
Cours techniques		6	6	5
TP construction – Gros-œuvre	14			
TP et méthodes		12	13	14
Renforcement pratique		2	1	
Renforcement technique			1	2
Total	36	36	36	36

Construction Gros-Œuvre

La formation de maçon(ne) comprend :

- 3p ouvrier(ère) qualifié(e) en construction-gros œuvre qui initie les élèves aux métiers.
- 4-5-6p maçon(ne) est évalué en certification par unité (CPU)

La certification par unités veut considérer la 4-5-6p comme un ensemble de formations validée de façon progressive des acquis d'apprentissages menant à un métier bien défini.

Les aptitudes à avoir :

- Rigoureux/rigoureuse
- Polyvalent(e)
- Sportif/sportive
- Persévérant(e)

En tant qu'ouvrier/ouvrière en construction gros-œuvre, tu seras formé(e) à savoir :

- Exercer des compétences en maçonnerie, coffrage, ferraillage et bétonnage
- Restaurer et rénover des structures existantes tout en veillant à la stabilité des ouvrages
- Rénover et conserver des éléments en pierre naturelle taillée
- Procéder au ravalement de façades
- Traiter des bâtiments contre l'humidité et les sels
- Installer/désinstaller le chantier
- Implanter le bâtiment
- Réaliser le terrassement et les fondations
- Poser des systèmes d'égouttage et de drainage périphérique
- Exécuter la maçonnerie (y compris jointoyer)
- Intégrer des éléments dans la maçonnerie
- Étanchéifier des parois et placer l'isolation thermique

Les débouchés :

- Construction : gros œuvre, équipements, ouvrages d'art
- Énergie : isolation,. . .
- Administrations publiques : régie des bâtiments, service de travaux communaux, rénovation,.